



CATÁLOGO 2017



O MR Group, é um grupo de dimensão internacional com sede em Águeda – Portugal e com actividade comercial em mais de 40 países. Possui unidades operacionais e de comercialização distribuídas por Portugal e pelo estrangeiro.

Dedica-se a diversas actividades produtivas associadas ao sector da construção, indústria automóvel e outras indústrias.

Orientado para prestar um serviço de excelência aos seus clientes, o MR Group, dispõe de um conjunto de técnicas e processos de trabalho evoluídos, a par do permanente esforço de Investigação e Desenvolvimento que está instalado na filosofia do grupo, permitindo assim uma permanente modernização da sua estrutura assegurando um processo produtivo tecnologicamente adaptável às necessidades do mercado, numa perspectiva ajustada de qualidade e preço.

Das actividades de produção que desenvolve, destacam-se as seguintes:

SOLUÇÕES PARA PORTAS E JANELAS EM ALUMÍNIO E PVC

FECHADURAS MONOPONTO E MULTIPONTO PARA PORTAS DE COMUNICAÇÃO E SEGURANÇA.

CILINDROS E FECHOS DE ACESSO E SEGURANÇA INCLUINDO SISTEMAS DE MESTRAGEM.

PUXADORES, DOBRADIÇAS E ACESSÓRIOS EM INOX E ALUMÍNIO.

PRODUÇÃO DE MOLDES E FERRAMENTAS PARA INJECCÃO E ESTAMPAGEM.

**INJECCÃO DE PLÁSTICOS ALUMÍNIO E ZAMAK.
TRATAMENTOS GALVÂNICOS.**





The MR Group is an international dimension group with headquarters in Águeda - Portugal, with commercial activity in over 40 countries. It has production facilities and commercial network distributed by Portugal and internationally. Dedicated to various activities associated with the productive sector of the construction, automotive and other industries.

Driven to provide excellent service to its customers, MR Group, has a set of techniques and work processes well developed, together with continued research and development efforts achieved by group philosophy, allowing an ongoing modernization of its technical and manufacturing processes and ensuring a technologically adaptable production process to market needs, in a perspective of adjusted quality and price.

From the production activities that we develop, these are the ones that more stands out:

SOLUTIONS FOR DOORS AND WINDOWS IN ALUMINUM AND PVC

MONOPOINT AND MULTIPPOINT LOCKS FOR COMMUNICATION AND SECURITY DOORS.

CYLINDERS AND ACCESS AND SECURITY CAM LOCKS, INCLUDING MASTER KEY SYSTEMS.

HANDLES, HINGES AND ACCESSORIES IN STAINLESS STEEL AND ALUMINUM.

PRODUCTION OF DIES AND TOOLS FOR INJECTION AND STAMPING.

PLASTIC, ALUMINUM AND ZAMAK INJECTION. GALVANIC TREATMENT.

NÚMERO 2002/CEP.1752

Number

O Sistema de Gestão da Qualidade da
The Quality Management System of

M. RODRIGUES, S.A.

Sede e Unidade Industrial
Raso de Travassó
3754-909 ÁGUEDA
PORTUGAL

Unidade Industrial 2
Raso de Paredes
3750-316 ÁGUEDA
PORTUGAL

implementado na conceção, fabrico e comercialização de acessórios e componentes para caixilharia em alumínio/PVC e de peças em plástico, alumínio e zamak, cumpre os requisitos da norma

implemented in the engineering, production and commercialization of accessories and components for aluminium/PVC building frameworks and of plastic, aluminium and zamak parts., meets the requirements of the standard

NP EN ISO 9001:2008



José Leitão
CEO

Emitido em 2014-07-18
Date of issue
Válido até 2017-07-17
Valid until

®



THE INTERNATIONAL CERTIFICATION NETWORK

CERTIFICATE

**IQNet and
APCER**

hereby certify that the organization

M. RODRIGUES, S.A.

Head Office and Industrial Unit
Raso de Travassô
3754-909 ÁGUEDA
PORTUGAL

Industrial Unit 2
Raso de Paredes
3750-316 ÁGUEDA
PORTUGAL

for the following field of activities

Engineering, production and commercialization of accessories and components for aluminium/PVC building frameworks and of plastic, aluminium and zamak parts

has implemented and maintains a

Quality Management System

Which fulfils the requirements of the following standard

ISO 9001:2008

Issued on: 2014-07-18
Validity date: 2017-07-17

Registration Number: PT- 2002/CEP.1752

Michael Drechsel
President of IQNet

José Leitão
APCER CEO



Any additional clarification concerning the scope of this certificate may be obtained by consulting APCER.

IQNet Partners*:

AENOR Spain AFNOR Certification France AIB-Vinçotte International Belgium ANCE-SIGE Mexico APCER Portugal CCC Cyprus
CISQ Italy CQC China CQM China CQS Czech Republic Cro Cert Croatia DQS Holding GmbH Germany DS Denmark
FCAV Brazil FONDONORMA Venezuela ICONTEC Colombia IMNC Mexico INNORPI Tunisia
Inspecta Certification Finland IRAM Argentina JQA Japan KFQ Korea MIRTEC Greece MSZT Hungary Nemko AS Norway
NSAI Ireland PCBC Poland Quality Austria Austria RR Russia SII Israel SIQ Slovenia SIRIM QAS International Malaysia
SQS Switzerland SRAC Romania TEST St Petersburg Russia TSE Turkey YUQS Serbia
IQNet is represented in the USA by: AFNOR Certification, CISQ, DQS Holding GmbH and NSAI Inc.

* The list of IQNet partners is valid at the time of issue of this certificate. Updated information is available under www.iqnet-certification.com



EMBALAGEM - PACKAGING
EMPAQUETADO - EMBALLAGE

1 par por caixa
1 pair per box
1 par por caja
1 pair par boîte

MATERIAIS - MATERIALS
MATERIALES - MATERIAUX

alumínio injectado
injected aluminium
aluminio inyectado
aluminium injecté

FIXAÇÃO - FIXING
FIJACIÓN - FIXATION

kit incluído
kit included
kit incluido
kit inclus

ACABAMENTO - FINISHING
ACABADOS - FINITION

lacado
powder painting
lacado
laqué

NORMA - STANDARD
NORMA - NORME

EN 1670

OBSERVAÇÕES - COMMENTS
OBSERVACIONES - OBSERVATIONS

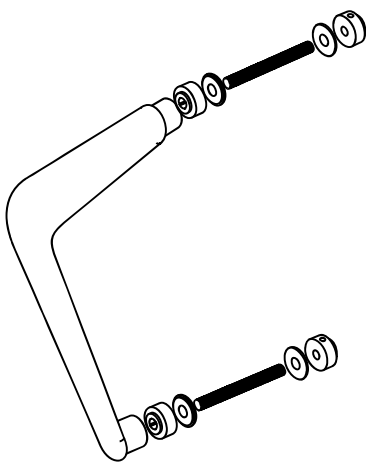
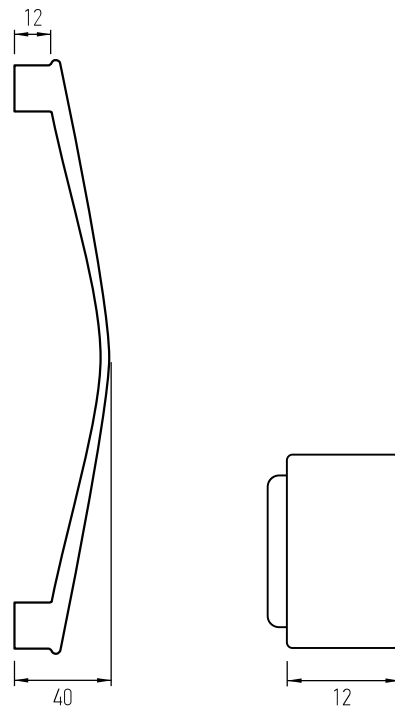
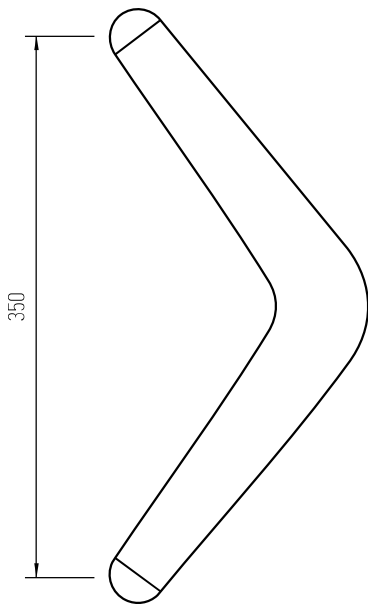

Kit aplicação simples
Caixa 12 unidades

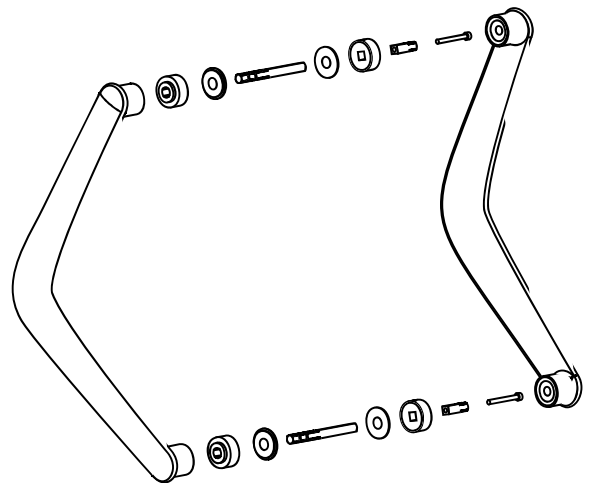

Kit aplicação duplo



ASA "H"



ASA "V"



ASA "R"

ASAS DE PORTA EXTERIOR PULL HANDLES TIRADOR DE PUERTA POIGNÉE DE PORTE

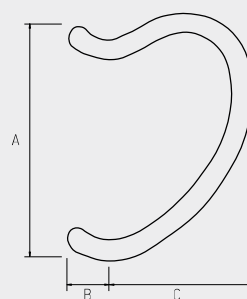
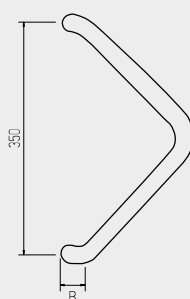
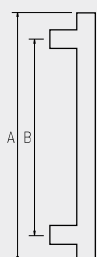

	Ø25	Ø30	Ø35	A	B
ASA	21310	-	-	300	200
	21320	-	-	350	250
	21330	21630	-	400	250
	21340	21640	21940	500	350
	21350	21650	21950	1000	850
PAR	21260	-	-	300	200
	21270	-	-	350	250
	21280	21580	-	400	250
	21290	21590	21890	500	350
	21300	21600	21900	1000	850

	Ø25	Ø30	Ø35	A	B
ASA	20210	20510	20810	350	Ø25 - 75
PAR	20200	20500	20800	350	Ø30 - 85
					Ø35 - 85

	Ø25	Ø30	Ø35	A	B	C
ASA	20240	20540	-	300	Ø25 - 75	220
	20250	20550	20840	350	Ø30 - 85	250
	-	-	20850	400	Ø35 - 85	250
PAR	20220	20520	-	300		
	20230	20530	20820	350		
	-	-	20830	400		

EMBALAGEM - PACKAGING
EMPAQUETADO - EMBALLAGE

1 unidade/par por caixa
1 piece/pair per box
1 unidade/par por caja
1 piece/paire par boîte

MATERIAIS - MATERIALS
MATERIALES - MATERIAUX

inox (304)
stainless steel (304)
acero inox (304)
inox (304)

FIXAÇÃO - FIXING
FIJACIÓN - FIXATION

ACABAMENTO - FINISHING
ACABADOS - FINITION

NORMA - STANDARD
NORMA - NORME

EN 1670

OBSERVAÇÕES - COMMENTS
OBSERVACIONES - OBSERVATIONS

Kit aplicação simples - não incluído - not included - no incluido - non incluse
Kit aplicação dupla - não incluído - not included - no incluido - non incluse



ASA "W"



ASA "U"

ASAS DE PORTA EXTERIOR PULL HANDLES TIRADOR DE PUERTA POIGNÉE DE PORTE

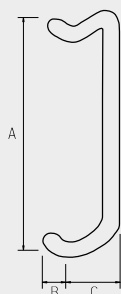

	Ø25	Ø30	Ø35	A	B	C
ASA	20310	20610	20910	300	Ø25 - 75	125
	20320	20620	20920	350	Ø30 - 85	150
	20330	20630	20930	400	Ø35 - 85	150
	20340	20640	20940	500		
	20350	20650	20950	1000		
PAR	20260	20560	20860	300		
	20270	20570	20870	350		
	20280	20580	20880	400		
	20290	20590	20890	500		
	20300	20600	20900	1000		



	Ø25	Ø30	Ø35	A	B
ASA	20150	20450	20750	300	Ø25 - 75
	20160	20460	20760	350	Ø30 - 85
	20170	20470	20770	400	Ø35 - 85
	20180	20480	20780	500	
	20190	20490	20790	1000	
PAR	20100	20400	20700	300	
	20110	20410	20710	350	
	20120	20420	20720	400	
	20130	20430	20730	500	
	20140	20440	20740	1000	

EMBALAGEM - PACKAGING
EMPAQUETADO - EMBALLAGE

1 unidade/par por caixa
1 piece/pair per box
1 unidade/par por caja
1 piece/paire par boîte

MATERIAIS - MATERIALS
MATERIALES - MATERIAUX

inox (304)
stainless steel (304)
acero inox (304)
inox (304)

FIXAÇÃO - FIXING
FIJACIÓN - FIXATION

ACABAMENTO - FINISHING
ACABADOS - FINITION

NORMA - STANDARD
NORMA - NORME

EN 1670

OBSERVAÇÕES - COMMENTS
OBSERVACIONES - OBSERVATIONS

Kit aplicação simples - não incluído - not included - no incluido - non incluse
Kit aplicação dupla - não incluído - not included - no incluido - non incluse



802



801



800

PUXADORES DE PORTA DOOR HANDLES TIRADORES DE PUERTA POIGNÉE DE PORTE



Comprimento do tubo
Length of tube
Largura del tubo
Longueur du tube

Ref.	800	801	802
	200mm	200mm	1000mm
	300mm	300mm	
	500mm	500mm	

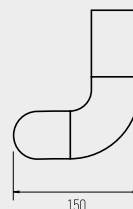
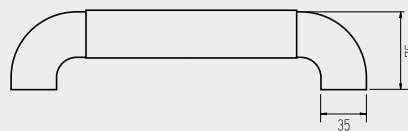

EMBALAGEM - PACKAGING
EMPAQUETADO - EMBALLAGE

1 par por caixa
1 pair per box
1 par por caja
1 pair par boîte

MATERIAIS - MATERIALS
MATERIALES - MATERIAUX

alumínio - nylon
aluminium - nylon
aluminio - nylon
aluminium - nylon

FIXAÇÃO - FIXING
FIJACIÓN - FIXATION

parafusos incluídos
screws included
tornillos incluidos
vis inclus

ACABAMENTO - FINISHING
ACABADOS - FINITION

lacado - anodizado
powder painting - anodized
lacado - anodizado
laqué - anodisé

NORMA - STANDARD
NORMA - NORME

EN 1670

OBSERVAÇÕES - COMMENTS
OBSERVACIONES - OBSERVATIONS